GIP'S PANELS

ACCOPPIATI IN CARTONGESSO
BOTOLE DI ISPEZIONE
FRESATURA NESTING
ARREDO DESIGN

GENNAIO 2021

LISTINO

ISOLAMENTO TERMICO

ISOLGIPS EPS-80

Cartongesso accoppiato con
EPS classe 80 Kpa
Dimensioni: 3000 X 1200 mm

CONFORME ALLA NORMA CE : EN 13950 - 2005

λ_D=W/mK	Spessore cartongesso	Spessore isolante	Lastre per bancale	€ / M ²
0,036	13	20	36	7,20
	13	30	28	8,25
	13	40	22	9,30
	13	50	18	10,35
	13	60	16	11,40
	13	80	11	13,50
	13	100	8	15,60

ISOLGIPS EPS-G

Cartongesso accoppiato con
EPS classe 100 Kpa addizionato a grafite
Dimensioni: 3000 X 1200 mm

CONFORME ALLA NORMA CE : EN 13950 - 2005

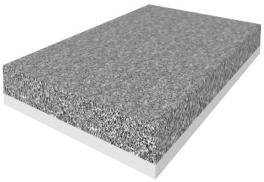

λ_D=W/mK	Spessore cartongesso	Spessore isolante	Lastre per bancale	€ / M ²
0,030	13	20	36	8,15
	13	30	28	9,60
	13	40	22	11,00
	13	50	18	12,50
	13	60	16	13,95
	13	80	11	16,85
	13	100	8	19,75

ISOLGIPS XPS

Cartongesso accoppiato con
polistirene estruso Kpa 300
Dimensioni: 3000 X 1200 mm

CONFORME ALLA NORMA CE : EN 13950 - 2005

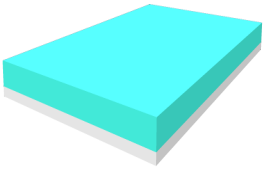

λ_D=W/mK	Spessore cartongesso	Spessore isolante	Lastre per bancale	€ / M ²
0,032	13	20	36	9,40
	13	30	28	11,15
0,033	13	40	22	12,90
0,034	13	50	18	14,65
	13	60	16	16,40
0,035	13	80	11	19,90
	13	100	8	23,40

ISOLGIPS POL

Cartongesso accoppiato con
poliuretano Kpa 130
Dimensioni: 3000 X 1200 mm

CONFORME ALLA NORMA CE : EN 13950 - 2005

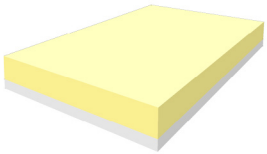

λ_D=W/mK	Spessore cartongesso	Spessore isolante	Lastre per bancale	€ / M ²
0,022	13	20	36	13,45
	13	30	28	15,95
	13	40	22	18,60
	13	50	18	20,90
	13	60	16	23,25
	13	80	11	29,10
	13	100	8	34,50

ISOLAMENTO TERMICO - ACUSTICO

ISOLGIPS R

Cartongesso accoppiato con
lana di Roccia Densità: 90 kg/m³
Dimensioni: 3000 X 1200 mm

CONFORME ALLA NORMA CE : EN 13950 - 2005

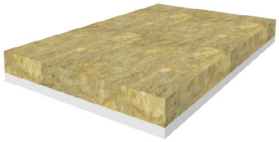

λ_D=W/mK	Spessore cartongesso	Spessore isolante	Lastre per bancale	€ / M ²
0,033	13	30	28	12,10
	13	40	22	14,40
	13	50	18	16,70
	13	60	16	19,00
	13	80	11	23,60

ISOLGIPS L

Cartongesso accoppiato con
lana di Vetro Densità: 80 kg/m³
Dimensioni: 3000 X 1200 mm

CONFORME ALLA NORMA CE : EN 13950 - 2005

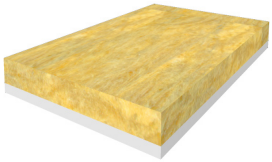

λ_D=W/mK	Spessore cartongesso	Spessore isolante	Lastre per bancale	€ / M ²
0,032	13	20	36	11,20
	13	30	28	14,20
	13	40	22	17,20
	13	50	18	20,20

ISOLGIPS SOUND

Cartongesso accoppiato con
agglomerato Poliuretano 120 kg/m³
Dimensioni: 2000 X 1200 mm

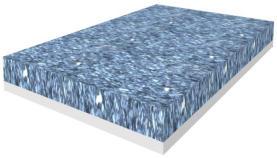

λ_D=W/mK ²	Spessore cartongesso	Spessore isolante	Lastre per bancale	€ / M ²
0,033	13	8	40	12,00
	13	18	30	17,00

ISOLAMENTO ACUSTICO

ISOLGIPS EPDM

Cartongesso accoppiato con
guaina Epdm 3,5 kg/m²

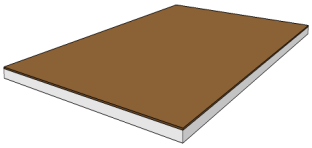

Dimensioni	Spessore cartongesso	Spessore isolante	Lastre per bancale	€ / M ²
2000 x 1200	13	2	40	13,60

ISOLGIPS GOMMA 700

Cartongesso accoppiato con
gomma SBR 700 kg/mc

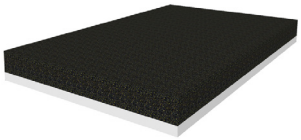

Dimensioni	Spessore cartongesso	Spessore isolante	Lastre per bancale	€ / M ²
2000 x 1200	13	10	30	23,00
2000 x 1200	13	20	20	35,00

> Per quantitativi superiori a 50 pz si eseguono lunghezze diverse dal presente listino senza maggiorazione di prezzo.

> Per quantitativi inferiori si applica un sovrapprezzo di €/mq 1,00

> Maggiorazione di €/mq 1,80 per l'aggiunta della Barriera Vapore allumino 15 µm

> Sovrapprezzo di €/mq 2,60 per lastre impregnate spessore 12,5 di €/mq 2,60

> Pallet in legno per imballo € 20,00 cad.

CARTONGESSO STANDARD

CONFORME CE EN 520:2004

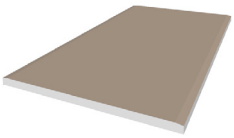

Lunghezza mm	Larghezza mm	Spess. mm	Lastre per bancale	€ / M ²
3000 X	1200	6	40	6,30
3000-2800-2500-2000 X	1200	13	56	3,50
3000-2000 X	1200	15	40	4,40

LANA DI ROCCIA 75 KG/M ³

CONFORME CE EN 13162

λ_D= W/mK
0,033

Lunghezza mm	Larghezza mm	Spess. mm	Lastre per confezione	€ / M ²
1200	600	40	10	4,45
1200	600	50	8	6,00
1200	600	60	7	7,20

STRUTTURA METALLICA

PROFILO A "C"

CONFORME ALLA NORMA EN 14195:2005

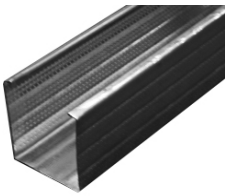

Formato mm	Lunghezza mm	€ / Ml
50 X 15 X 0.6	3000 - 4000	1,30
50 X 27 X 0.6	3000 - 4000	1,55
50 X 50 X 0.6	2800 - 3000 - 4000	1,90
75 X 50 X 0.6	2800 - 3000 - 4000	2,20

GUIDA A "U"

CONFORME ALLA NORMA EN 14195:2005

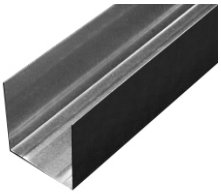

Formato mm	Lunghezza mm	€ / Ml
16 X 28 X 0.6	3000	1,10
30 X 28 X 0.6	3000	1,20
50 X 40 X 0.6	3000	1,60
75 X 40 X 0.6	3000	1,90

GIPS LED

BARRA DRITTA

Lunghezza mm	Larghezza mm	Spess. mm	Pz per confezione	€ / Pz
2000	120	12,5	1	44,00

BARRA CON ANGOLO

Lunghezza mm	Larghezza mm	Spess. mm	Pz per confezione	€ / Pz
240	240	12,5	1	25,00

INCROCIO A "T"

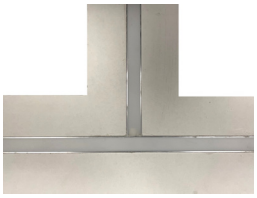

Lunghezza mm	Larghezza mm	Spess. mm	Pz per confezione	€ / Pz
360	240	12,5	1	30,00

LAVORAZIONI SPECIALI SU CARTONGESSO

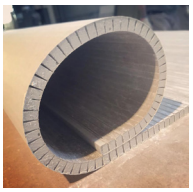

Tipologia fresata	€ / M ²
Per pareti curve taglio ogni 1 cm	60,00
Per pareti curve taglio ogni 2 cm	30,00

PROFILI FRESATI E INCOLLATI IN CARTONGESSO

PROFILO A "L" 1 Fresatura

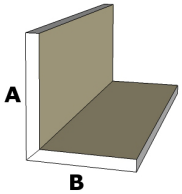

Dimensione (somma A + B)	€ / Ml
Sviluppo fino a cm. 20	6,05
Sviluppo fino a cm. 60	6,60
Sviluppo fino a cm. 120	9,10
SI ESEGUONO PROFILI SU MISURA E SU ORDINAZIONE	

PROFILO A "U" 2 Fresature

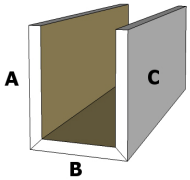

Dimensione (somma A + B + C)	€ / Ml
Sviluppo fino a cm. 30	9,60
Sviluppo fino a cm. 60	11,70
Sviluppo fino a cm. 120	14,80
SI ESEGUONO PROFILI SU MISURA E SU ORDINAZIONE	

PROFILO A "SCALA 2" 3 Fresature

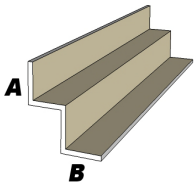

A mm	B mm	C mm	Lunghezza mm	€ / Ml
30	30		2000	11,75
50	50		2000	12,55
100	100		2000	13,80
SI ESEGUONO PROFILI SU MISURA E SU ORDINAZIONE				

PROFILO A "SCALA 3" 5 Fresature

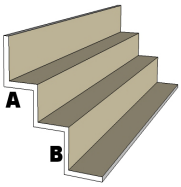

A mm	B mm	C mm	Lunghezza mm	€ / Ml
30	30		2000	16,50
50	50		2000	18,00
100	100		2000	20,00
SI ESEGUONO PROFILI SU MISURA E SU ORDINAZIONE				

MENSOLA IN GESSO CON XPS PER GUIDA 28X30

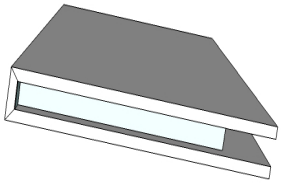

MISURE MINIME: 150 mm X 150 mm
MISURE MASSIME: 570 mm X 3000 mm

Spessore	Da Mq	A Mq	€ / Pz
55	0.02	0.20	27,00
55	0.21	0.70	31,00
55	0.71	1.14	41,00
55	1.15	1.71	45,00

FRESATI SU MISURA PER VELETTE

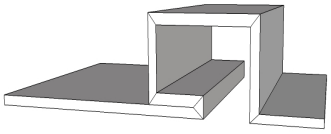

Lunghezza	Numero fresate	€ / Pz
2000	3	30,00
2000	4	35,00
2000	5	40,00
2000	6	50,00

BOTOLA D'ISPEZIONE STANDARD
DA SOFFITTO E DA PARETE

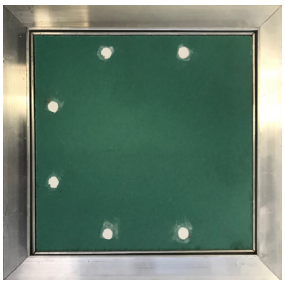

Descrizione	Codice	€ / Pz Sp. 13	€ / Pz Sp. 15	€ / Pz Sp. 18	€ / Pz Sp. 25
200x200	BCSP200200	21,00*	66,30	70,70	75,80
300x300	BCSP300300	26,50*	74,90	80,00	85,70
400x400	BCSP400400	30,00*	78,90	84,10	90,10
500x500	BCSP500500	38,00*	81,70	87,10	93,40
600x600	BCSP600600	44,00*	84,50	90,10	96,40
700x700	BCSP700700	82,50	95,90	102,30	109,60
800x800	BCSP800800	103,00	118,10	126,00	135,00
900X900	BCSP900900	107,50	125,20	134,10	143,70
1000X1000	BCSP10001000	190,00	210,00		
1100X1100	BCSP11001100	205,00	220,00		
1200X1200	BCSP12001200	240,00	260,00		

* Imballo da 2 pezzi per scatola

BOTOLA D'ISPEZIONE SU MISURA
DA SOFFITTO E DA PARETE SP. 12,5 MM

Descizione	Codice	Lunghezza mm	Da larghezza mm	A larghezza mm	€ / Pz
200 X (300-600)	BCSP13200300600	200	300	600	86,70
200 X (601-900)	BCSP13200601900	200	601	900	92,50
300 X (400-700)	BCSP13300400700	300	400	700	94,30
300 X (701-1000)	BCSP133007011000	300	701	1000	100,90
400 X (500-700)	BCSP13400500700	400	500	700	97,20
400 X (701-900)	BCSP13400701900	400	701	900	112,90
400 X (901-1200)	BCSP134009011200	400	901	1200	124,50
500 X (600-900)	BCSP13500600900	500	600	900	115,80
500 X (901-1200)	BCSP135009011200	500	901	1200	132,20
600 X (700-900)	BCSP13600700900	600	700	900	119,30
600 X (901-1200)	BCSP136009011200	600	901	1200	138,90
700 X (800-900)	BCSP13700800900	700	800	900	131,40
700 X (901-1200)	BCSP137009011200	700	901	1200	143,00
800 X (900-1200)	BCSP138009001200	800	900	1200	159,20
900 X (1000-1200)	BCSP1390010001200	900	1000	1200	183,70

> Sovrapprezzo: spessore 15 mm: + 7 % spessore 18 mm: + 12 % spessore 25 mm: + 20 %
> Le botole sono realizzabili con lastra Idro, Aquaboard, Aquapanel, forate 8/18 (quadre e tondo) e Gessofibra
> Tutte le misure sono costruite con apertura sul lato lungo
> L'apertura sul lato corto è possibile solo su altezze superiori ai 90 cm e con il contributo netto di 12 €.

Altezza / Base	200	300	400	500	600	700	800	900	1000	1200
200		86,70	86,70	86,70	86,70	92,50	92,50	92,50	100,90	124,50
300	86,70		94,30	94,30	94,30	94,30	100,90	100,90	124,50	124,50
400	86,70	94,30		97,20	97,20	112,90	112,90	124,50	124,50	124,50
500	86,70	94,30	97,20		115,80	115,80	115,80	132,20	132,20	132,20
600	86,70	94,30	97,20	115,80		119,30	119,30	138,90	138,90	138,90
700	92,50	94,30	112,90	115,80	119,30		131,40	143,00	143,00	143,00
800	92,50	100,90	112,90	115,80	119,30	131,40		159,20	159,20	159,20
900	92,50	100,90	124,50	132,20	119,30	131,40	159,20		183,70	183,70
1000	100,90	124,50	124,50	132,20	138,90	143,00	159,20	183,70		
1200	124,50	124,50	124,50	132,20	138,90	143,00	159,20	183,70		
1400	163,20	163,20	173,20	173,20	173,20	212,00	262,90	262,90		
1600	163,20	163,20	173,20	173,20	173,20	212,00	318,30	318,30		
1800	163,20	163,20	173,20	173,20	173,20	262,90	318,30	318,30		
2000	163,20	163,20	173,20	173,20	173,20	286,00	318,30	367,50		

ANTE STANDARD (A SCATTO O CON MAGNETE)

SP. 12,5 MM

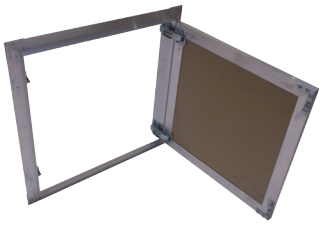

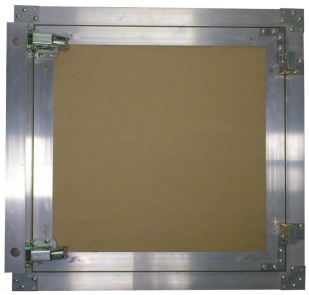

Descrizione	Codice	Lunghezza mm	Larghezza mm	€ / Pz
200x200	ANTA200200	200	200	106,00
300x300	ANTA300300	300	300	116,00
400x400	ANTA400400	400	400	122,00
500x500	ANTA500500	500	500	128,00
600x600	ANTA600600	600	600	131,00
700x700	ANTA700700	700	700	149,00
800x800	ANTA800800	800	800	185,00

ANTE SU MISURA (A SCATTO O CON MAGNETE)

SP. 12,5 MM

Descrizione	Codice	Lunghezza mm	Da larghezza mm	A larghezza mm	€ / Pz
200 X (300-600)	ANTA200/300600	200	300	600	135,00
200 X (601-900)	ANTA200/601900	200	601	900	144,00
300 X (400-700)	ANTA300/400700	300	400	700	148,00
300 X (701-1000)	ANTA300/7011000	300	701	1000	159,00
400 X (500-700)	ANTA400/500700	400	500	700	153,00
400 X (701-900)	ANTA400/701900	400	701	900	176,00
400 X (901-1200)	ANTA400/9011200	400	901	1200	196,00
500 X (600-900)	ANTA500/600900	500	600	900	181,00
500 X (901-1200)	ANTA500/9011200	500	901	1200	206,00
600 X (700-900)	ANTA600/700900	600	700	900	188,00
600 X (901-1200)	ANTA600/9011200	600	901	1200	217,00
700 X (800-900)	ANTA700/800900	700	800	900	206,00
700 X (901-1200)	ANTA700/9011200	700	901	1200	225,00
800 X (900-1200)	ANTA800/9001200	800	900	1200	249,00
900 X (1000-1200)	ANTA900/10001200	900	1000	1200	298,00

> Sovrapprezzo per spessore 15 mm: + 7 %

> Tutte le misure sono costruite con apertura sul lato lungo

> Per l'apertura sul lato corto, bisogna valutare la fattibilità secondo le dimensioni richieste

> Prezzi franco nostro stabilimento.

"LA MATTA"

La matta è un'antina che risolve qualche problema in più.

- Su MURATURA. Si fissa con tasselli e/o schiuma, oppure a richiesta con zanche
- Su CARTONGESSO. Si installa su foro già spallettato e finito o su foro con profili a filo.

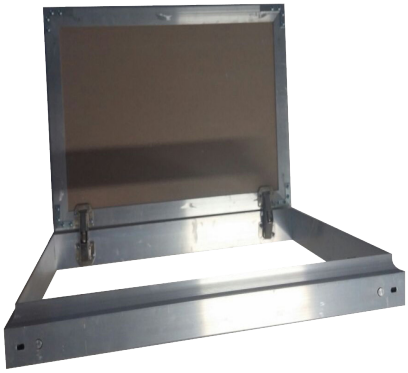

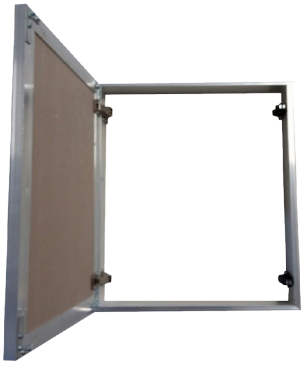

Codice	Da Mq	A Mq	€ / Pz
ANTAMATTA1	0,04	0,36	190,00
ANTAMATTA2	0,37	0,81	250,00
ANTAMATTA3	0,82	1,20	290,00
ANTAMATTA4	1,21	1,50	340,00
ANTAMATTA5	1,51	1,65	450,00
ANTAMATTA6	1,66	2,00	500,00

CONDIZIONI GENERALI DI VENDITA

TRASPORTO

La merce viaggia a rischio e pericolo del destinatario. I reclami per avarie o ammanchi devono essere annotati nel ddt di accompagnamento all'atto della ricezione della merce.

GARANZIE E RESPONSABILITA'

Reclami ed eventuali vizi della merce non saranno ammessi, se non proposti a mezzo lettera raccomandata, entro otto giorni successivi il ricevimento della stessa. Vengono accettati reclami sulla qualità solamente per i materiali non ancora posati in opera.

TERMINI DI PAGAMENTO

L'acquirente dovrà effettuare il pagamento secondo i termini e le modalità pattuite, al domicilio della Venditrice; qualsiasi ritardo nel pagamento da luogo alla decorrenza degli interessi di mora al tasso bancario in vigore maggiorato di 3 punti e ci autorizza ad emettere tratta a vista senz'altro avviso.

PROPRIETA'

La proprietà della merce rimane al fornitore fino all'integrale pagamento della medesima (1523 C.C.). Il committente non può per nessuna ragione e per alcun titolo sospendere o differire il pagamento.

FORO COMPETENTE

Per qualsiasi controversia derivante dall'interpretazione, esecuzione o risoluzione del presente contratto, resta competente il foro di Pordenone.

“CASSETTA DA ESTERNO PER CONTATORI UTENZE”

Unendo la nostra esperienza in botole da esterno ai nuovi macchinari, siamo in grado di realizzare delle cassette in fibrocemento da esterno destinate all’alloggiamento dei contatori (gas, acqua, energia elettica, etc). Le cassette vengono rasate e si possono dipingere di ogni colore per meglio adattarsi al contesto in cui andranno posizionate. Vengono fornite con serratura e possono essere incise diciture e areate secondo richiesta.

MODALITA’ DI POSA
L’armadietto può essere sia fissato tassellando la base oppure mediante cemento o colla cementizia.

Codice	Misure interne mm			N° sportelli	€ / Pz
	Base	Altezza	Profondità		
ARMADUTENZE1	600	550	300	1	300,00
ARMADUTENZE2	600	700	300	1	325,00
ARMADUTENZE3	650	1000	300	1	420,00
ARMADUTENZE4	1000	550	300	2	515,00
ARMADUTENZE5	1000	1000	300	2	555,00
ARMADUTENZE6	1400	1000	300	2	600,00
ARMADUTENZE7	SU MISURA				DA DEFINIRE

IL NOSTRO LABORATORIO ACUSTICO

La Gip's Panels dispone di un nuovo laboratorio interno in grado di effettuare test sul Fonoisolamento di elementi verticali.
Il laboratorio dispone degli strumenti più avanzati per la misura con metodo intensimetrico UNI EN ISO 15186-1:2000.
Il laboratorio è nato alla fine del 2011 in collaborazione con l'Università di Udine.

STRUMENTAZIONE DEL LABORATORIO

- Sonda Intensimetrica Bruel & Kjaer 3599
- Dodecaedro 4292
- Cavalletto con microfono 4189

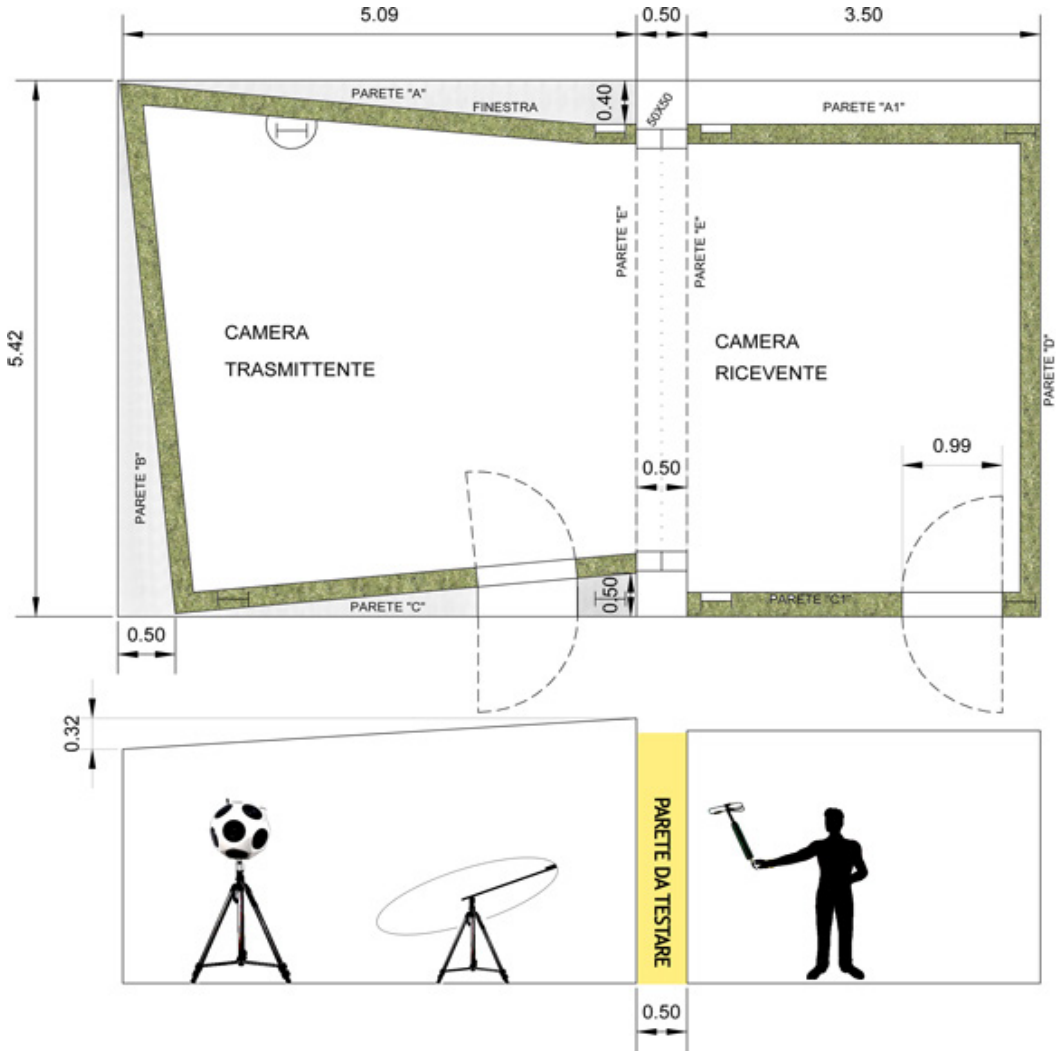

GIP'S PANELS S.R.L.
Via Pescopagano, 2 - Z..I.P.R. - 33078 San Vito al Tagliamento (PN)
tel. 0434 858696
www.gipspanels.it - info@gipspanels.it
Pec: gipspanels@pec.it

UNI EN ISO 9001
ICMQ
Certificazione sistema qualità